

# BEHANDLUNGSPFAD

## INDIVIDUELLES UND BEDARFGERECHTES THERAPIEKONZEPT BEI CHRONISCHEN RÜCKENSCHMERZEN

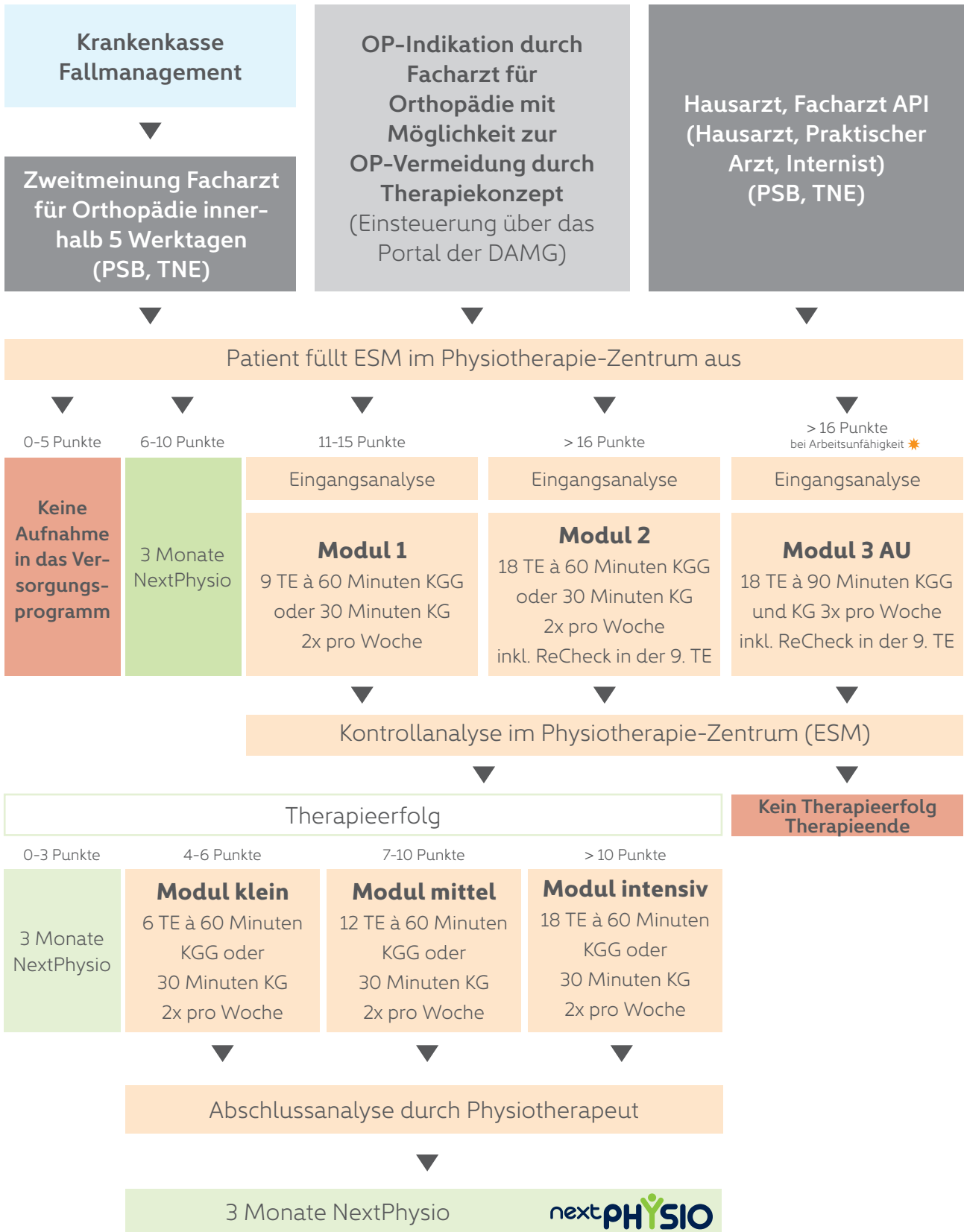

ESM = Essener Selektions Modell  
 TNE = Teilnahmeerklärung des Patienten  
 TE = Therapieeinheit  
 \* = Aktuell länger als 28 AU Tage

**BESONDERHEITEN** zum Vertrag zur besonderen Versorgung nach §140a SGB V

**INDIVIDUELLES UND BEDARFSGERECHTES THERAPIEKONZEPT  
BEI CHRONISCHEN RÜCKENSCHMERZEN**



**FÜR ORTHOPÄDEN**

**I. Für die Einschreibung zulässige Diagnosen:**

gesicherte Diagnose gem. ICD-10 Schlüssel M40-M43, M45-M51, M53, M54, M96.1 und M96.8

**II. Altersbeschränkung der Versicherten:**

nein

**III. Versichertenstatus:**

1, 3, 5

**IV. Inanspruchnahme von Heilmitteln innerhalb der letzten 12 Monate:**

Regelversorgung grundsätzlich vor besonderer Versorgung

**V. Krankschreibungen innerhalb der letzten 12 Monate:**

wird im Rahmen des ESM-Score berücksichtigt

**VI. Genehmigungsverfahren seitens der Krankenkasse:**

- Zulassung nach ESM-Score
- Genehmigung erfolgt durch das Casemanagement der Deutschen Arzt Management GmbH

**VII. Abrechnung:**

Entfällt (außer bei Zweitmeinung)



**DEUTSCHE ARZT  
MANAGEMENT GMBH**